

AUTOMAC 55 PIÙ

La **Automac 55 Più** es la máquina envasadora automática más prestigiosa de tecnología stretch; se trata de la elección ideal para los centros de empaquetado del producto que requieren una productividad horaria elevadísima unida a la máxima fiabilidad.

Automac 55 Più está fabricada completamente en acero inoxidable y materiales plásticos, y se distingue por su elevadísima velocidad de empaquetado del producto y su flexibilidad en la utilización, característica muy apreciada entre los operarios.

Automac 55 Più ha sido diseñada prestando la máxima atención a los detalles y cumple también los más elevados estándares de seguridad actualmente en vigor, garantizando así un área de trabajo cómoda y segura.

Automac 55 Più se encuentra disponible también en la versión High-Speed (HS), con velocidad de hasta 62 envases por minuto.

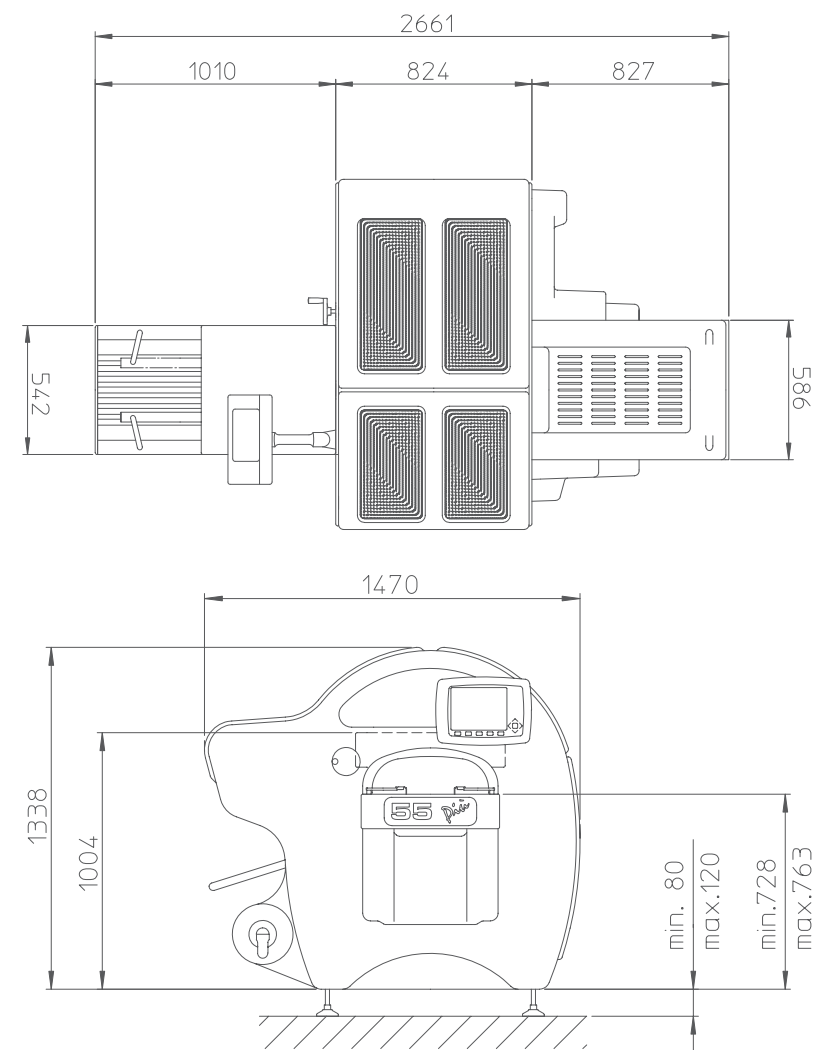

Ready. Resistant.
Reliable. Industrial.

AUTOMAC 55 PIÙ
E5



Características principales	<p>Veloz y velocísima: Automac 55Più se encuentra disponible en dos versiones</p> <p>Automac 55 Più (55 envases/minuto) y Automac 55 Più HS (62 envases/minuto): se puede elegir la versión que se adapta mejor a sus volúmenes de producción. La regulación de la velocidad permite adaptar la Automac 55 Più a los ritmos de empaquetado del producto, que pueden variar a lo largo de la jornada y durante la semana.</p>
Máquina envasadora en línea	<p>Automac 55 Più se puede equipar con prolongaciones para la alimentación y transportadores de rodillos de salida, que le permiten integrarse siempre de la mejor forma posible, a sus equipos situados a la entrada y a la salida de la envasadora. Se puede equipar también la Automac 55 Più con fotocélulas y conectores, que le permiten interactuar con máquinas dosificadoras y aparatos de pesado e impresión de precios.</p>
¡Plug-and-Pack!	<p>Automac 55 Più está alimentada a 400 V y no necesita aire comprimido. ¡Simplicidad y silencio máximos!</p>
Ocho accesos independientes: la comodidad no tiene precio	<p>Automac 55 Più dispone de 5 puntos de acceso a las partes internas de la máquina, que permiten un acceso muy cómodo, tanto para las operaciones de limpieza periódicas como para el mantenimiento ordinario. La apertura de los cárteres de tipo "alas de gaviota" se aprecia particularmente en las líneas donde el espacio es reducido: cuando se encuentran elevadas, las alas están colocadas de manera que facilitan al máximo las operaciones de cambio de film. El cárter deslizable sobre la cinta de alimentación tampoco crea más obstáculos, siendo particularmente útil al operario durante los trabajos de eliminación del producto. Debajo del elevador no hay nada: si cae parte del producto de la bandeja, este llegará directamente al suelo sin tocar ninguna parte de la máquina. Esto garantiza los máximos niveles de higiene y, en caso de limpieza, la operación será cómoda y de eficacia garantizada.</p>

Misión: envasar bandejas de cualquier forma, color y tamaño. Siempre. Y bien	<p>Automac 55 Più garantiza el acondicionamiento del producto de cualquier tipo de bandeja, incluso de las formas más raras y de los colores más variopintos. Gracias a los numerosos accesorios opcionales se garantiza siempre un envasado óptimo, desde las bandejas de "tipo catering" hasta las bandejas de gran tamaño. El producto se envasa prestando mucha atención al cierre en la parte inferior de la bandeja: la cinta soldadora situada en el soldador de salida ha sido diseñada para optimizar la soldadura del film sin sobrecalentar la bandeja y el producto. El expulsor superior de regulación automática garantiza altas velocidades de acondicionamiento del producto, incluso en presencia de bandejas altas o con producto que sobresale, optimizando la producción y eliminando cualquier posibilidad de atasco de la bandeja en la máquina.</p>
-------------------------------------------------------------------------------------	----------------------------------------------------------------------------------------------------------------------------------------------------------------------------------------------------------------------------------------------------------------------------------------------------------------------------------------------------------------------------------------------------------------------------------------------------------------------------------------------------------------------------------------------------------------------------------------------------------------------------------------------------------------------------------------------------------------------------------------------------------------------------------------------------------------------------------------------------------------------------

¡Sustitución de la bobina en menos de 45 segundos!	<p>Cambio de bobina fácil y rápido: el film se puede cambiar en unos 45 segundos, garantizando que la producción se pueda reanudar inmediatamente. El soporte de la segunda bobina (opcional) reduce ulteriormente este tiempo, haciéndolo muy inferior a 30 segundos. El bajo peso de la bobina facilita esta sustitución también a las operarias.</p>
-----------------------------------------------------------	---------------------------------------------------------------------------------------------------------------------------------------------------------------------------------------------------------------------------------------------------------------------------------------------------------------------------------------------------------

Ideal para envasar los productos frescos y fresquísimos	<p>Carne, pescado, fruta, verdura, charcutería y quesos. Y otros.</p>
----------------------------------------------------------------	-----------------------------------------------------------------------

Cuadro de control con monitor de cristales líquidos	<p>El monitor muestra toda la información con una interfaz de uso fácil e intuitivo. Automac 55 Più puede gestionar hasta 99 programas de embalaje, garantizando programaciones personalizadas que ninguna otra envasadora industrial puede alcanzar. El sistema de diagnóstico integrado en el cuadro de mando garantiza un control total de la máquina y permite detectar rápidamente eventuales anomalías.</p>
------------------------------------------------------------	-------------------------------------------------------------------------------------------------------------------------------------------------------------------------------------------------------------------------------------------------------------------------------------------------------------------------------------------------------------------------------------------------------------------

Diseñada para envasar, fabricada para sorprender	<p>Automac 55 Più ha sido diseñada con el objetivo de ofrecer las mejores prestaciones de envasado de productos frescos, utilizando films Stretch transparentes. Sin embargo, nuestra creatividad y el deseo de hacer destacar vuestro producto nos han sido reconocidos, y nuestra gran experiencia y la habilidad del Gruppo Fabbri para la creación de films impresos, han sido exaltados por las capacidades de empaquetado del producto de la Automac 55 Più. Gracias a los dispositivos de gestión de la Automac 55 Più, y a la habilidad de nuestros diseñadores gráficos, vuestro producto destacará por los colores y un impecable acondicionamiento del producto.</p>
---------------------------------------------------------	---------------------------------------------------------------------------------------------------------------------------------------------------------------------------------------------------------------------------------------------------------------------------------------------------------------------------------------------------------------------------------------------------------------------------------------------------------------------------------------------------------------------------------------------------------------------------------------------------------------------------------------------------------------------------------

La mejor relación entre prestaciones y consumos	<p>Si no hay bandejas en la alimentación o llegan de forma intermitente, Automac 55Più para automáticamente todos los movimientos, permaneciendo en espera. Esto reduce drásticamente los consumos de energía eléctrica y reduce al mínimo los desgastes mecánicos, permitiéndoles alargar los intervalos de funcionamiento. Automac 55 Più corre rápido pero sabe cuándo debe pararse. Sin vuestra intervención.</p>
--------------------------------------------------------	-----------------------------------------------------------------------------------------------------------------------------------------------------------------------------------------------------------------------------------------------------------------------------------------------------------------------------------------------------------------------------------------------------------------------

¡La seguridad en primer lugar!	<p>Todas las partes de Automac 55 Più han sido estudiadas respetando las más estrictas normativas vigentes en materia de seguridad para el operario: todas las partes de la máquina están protegidas por interruptores de seguridad para los cárteres que se pueden abrir, por las protecciones adecuadamente dimensionadas en la alimentación y por mamparas reforzadas en la cinta de salida. No existen aristas vivas en las partes metálicas, y el diseño redondeado de los laterales de aluminio reduce al mínimo las consecuencias de golpes accidentales durante el paso cerca de la envasadora.</p>
---------------------------------------	-------------------------------------------------------------------------------------------------------------------------------------------------------------------------------------------------------------------------------------------------------------------------------------------------------------------------------------------------------------------------------------------------------------------------------------------------------------------------------------------------------------------------------------------------------------------------------------------------------------

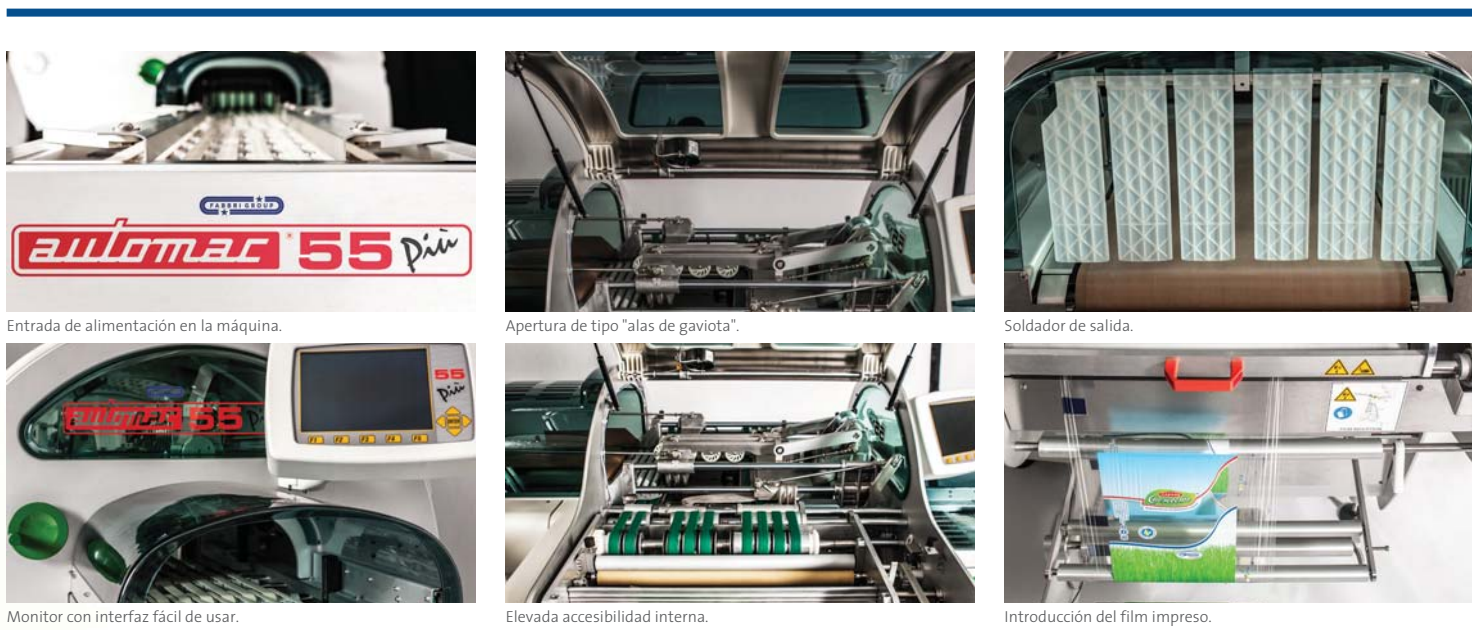

Entrada de alimentación en la máquina.

Apertura de tipo "alas de gaviota".

Soldador de salida.

Monitor con interfaz fácil de usar.

Elevada accesibilidad interna.

Introducción del film impreso.

45 Segundos para el cambio de formato.

62 Velocidades. De 25 a 55 envases por minuto. Hasta 62 para la versión HS.

99 Programas de embalaje disponibles.

330 Film extensible. Anchura de la bobina mín.

550 Film extensible, anchura de la bobina máx.

630 Peso 630 kg.

Componentes opcionales	<p>Prolongación para la alimentación hasta 6 m.</p> <p>Salida antiestática en línea con rodillos.</p> <p>Dispositivo HS.</p> <p>Fotocélula de control de la cinta del cliente y control de la salida del producto.</p> <p>Movimiento automático del carro.</p> <p>Fotocélula de centrado del film impreso.</p> <p>Soporte para la segunda bobina y porta-bobina film impreso.</p> <p>Integración para el elevador America.</p> <p>Dispositivo de pinzas película laterales.</p> <p>Dispositivo para bandejas especiales (bandejas frágiles, productos altos/ovalados, bandejas pequeñas, bandejas de catering, bandejas estrechas y largas, pizza).</p> <p>Salida motorizada a 90 o 180 grados, derecha o izquierda.</p> <p>Aparato de microperforado del film.</p> <p>Otros componentes bajo pedido y control remoto.</p>
-------------------------------	----------------------------------------------------------------------------------------------------------------------------------------------------------------------------------------------------------------------------------------------------------------------------------------------------------------------------------------------------------------------------------------------------------------------------------------------------------------------------------------------------------------------------------------------------------------------------------------------------------------------------------------------------------------------------------------------------------------------------------------------------------------------------------------------------------------------------

120 Formato de la bandeja mín. (L x W x H mm). Con elevador E 120 x 120 x 10.

180 Formato de la bandeja mín. (L x W x H mm). Con elevador A 180 x 180 x 10.

320 Formato de la bandeja máx. (L x W x H mm). Con elevador E 230 x 320 x 200*.

407 Formato de la bandeja máx. (L x W x H mm). Con elevador A 260 x 407 x 200*.

*No es posible lograr las tres dimensiones máximas de la bandeja al mismo tiempo.



Grupo Fabbri Vignola garantiza un servicio de asistencia técnica rápido, eficiente y extenso, gracias a un equipo de profesionales cualificados y multilingüe, siempre a disposición del cliente.

DISCLAIMER: Los contenidos y la información mostrados en este folleto están destinados a objetivos generales de mercadotecnia, por lo tanto, no podrán ser considerados como exactos o completos por ningún sujeto (persona o empresa). Gruppo Fabbri Vignola, sus órganos societarios, directivos, funcionarios, trabajadores, agentes y consultores declinan cualquier tipo de responsabilidad (incluidas, sin límite de ningún tipo, la responsabilidad derivada por errores o negligencias) por cualquier pérdida, daño, coste o gasto directo o indirecto que puedan haber sido causados por el uso o la confianza de lo contenido u omitido en el presente folleto. El Gruppo Fabbri se reserva el derecho de modificar las especificaciones de sus productos sin previo aviso. Para mayor información de carácter técnico o económico, se ruega que se ponga en contacto con la Oficina de Ventas del Gruppo Fabbri Vignola.